

## LEGENDA

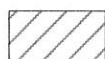

STÁVAJÍCÍ OBJEKT MĚSTSKÝCH LÁZNÍ ÚSTÍ N/L - PARC.Č. 121/1, K.Ú. ÚSTÍ NAD LABEM



STAVBOU DOTČENÁ ČÁST OBJEKTU 2.NP ŠATNY SAUNY - VYZNAČEN ROZSAH ÚPRAV V 1.NP, cca 77,47 m<sup>2</sup>



STAVBOU DOTČENÁ ČÁST OBJEKTU 3.NP ZASEDACÍ MÍSTNOST - VYZNAČEN ROZSAH ÚPRAV V 1.NP, cca 83,66 m<sup>2</sup>



PŘÍSTAVBA VÝTAHOVÉ ŠACHTY - OD 1.PP AŽ PODKROVÍ cca 5,1 m<sup>2</sup>

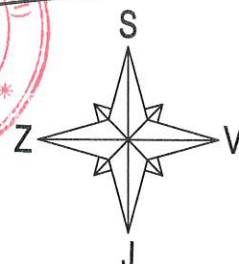

NAVRHOVAL

Ing. Martin Gazda

SCHVÁLIL

Ing. arch. Josef Kvaš

INVESTOR:

Městské služby Ústí nad Labem, p.o.  
Panská 1700/23, 400 01 Ústí nad Labem

AKCE:

Venkovní výtah a související stavební úpravy  
objektu Městských lázní Ústí nad Labem

SOUBOR:

C - Situační výkresy

NÁZEV VÝKRESU:

SITUACE NA PODKLADU KN

**SPECTA**

projektování a realizace staveb

SPECTA s.r.o., Na Popluží 821/11, 400 01 Ústí n. L.  
IČ: 273 05 350, DIČ: CZ27305350

telefon: 475 511 441  
GSM: 733 121 924

e-mail: info@specta.cz  
www.specta.cz

DATUM

12/2023

Č. ZAKÁZKY

STUPEŇ PD

PD

FORMÁT VÝKR.

A4

MĚŘÍTKO:

1:1000

Č. PŘÍLOHY:

C.2

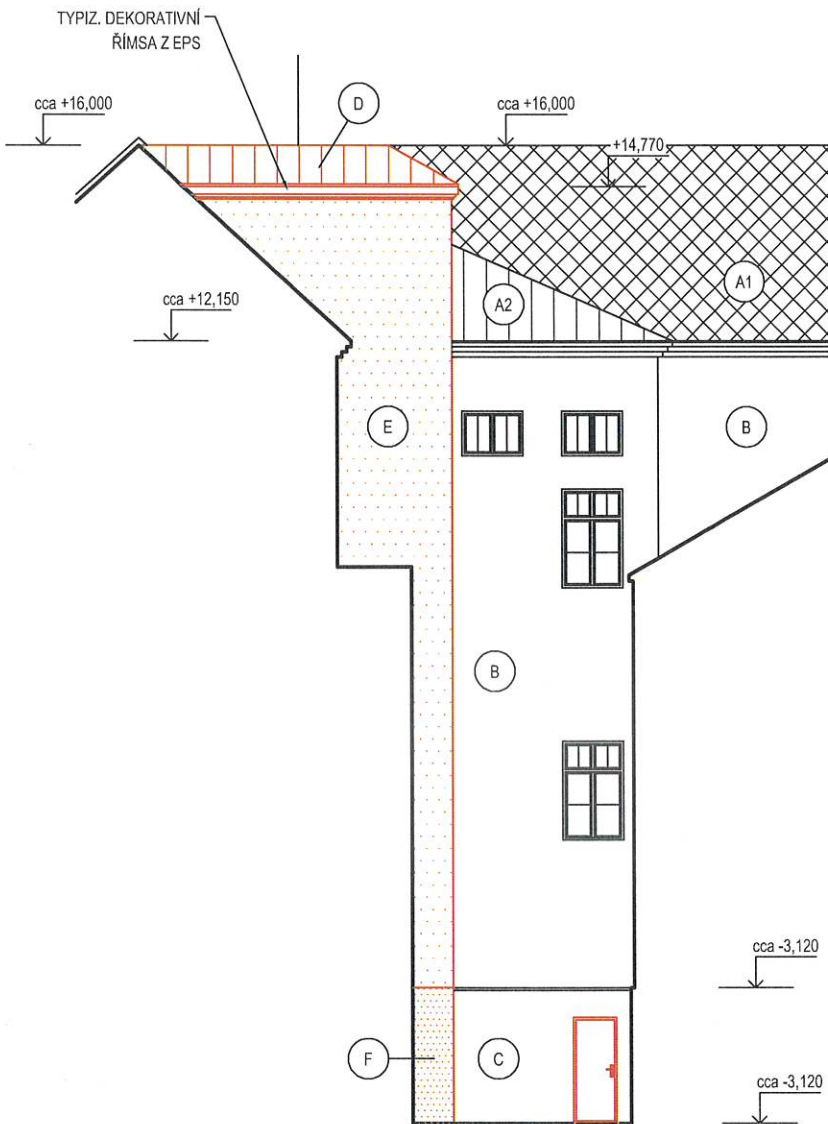
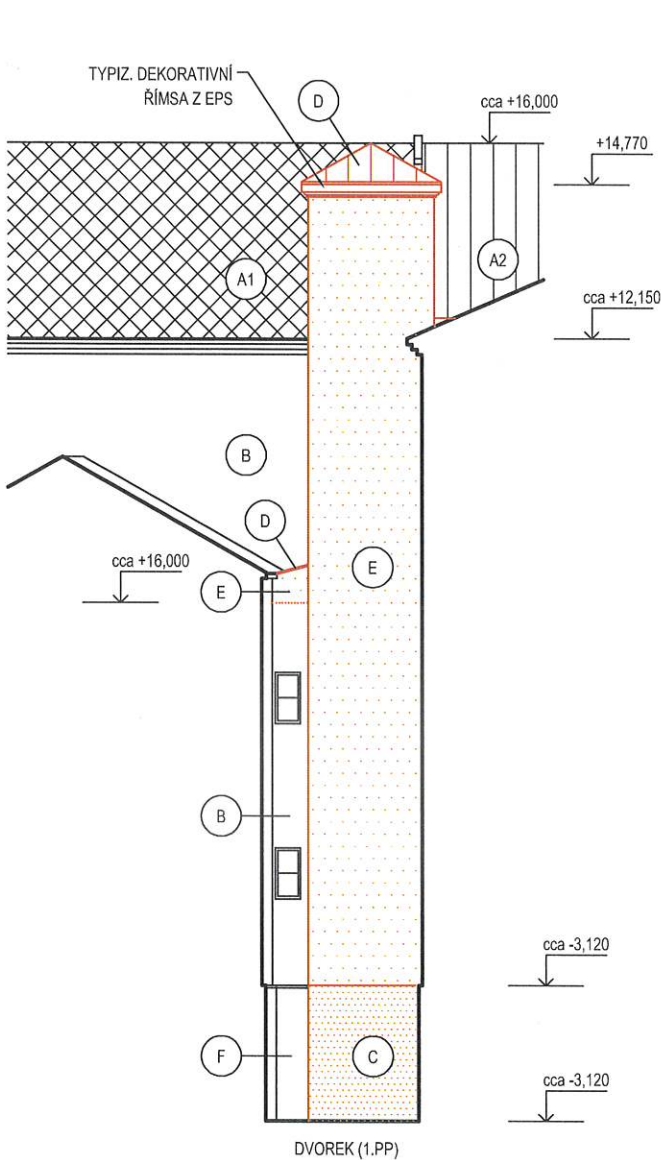



LEGENDA KONSTRUKCÍ

- STÁVAJÍCÍ KONSTRUKCE
- A1 STÁVAJÍCÍ STŘEŠNÍ KRYTINA Z NOVODOBÝCH VLÁKNOCEMENTOVÝCH ŠABLON NA DR. BEDNĚNÍ
- A2 STÁVAJÍCÍ STŘEŠNÍ KRYTINA Z FALCOVANÉHO CU PLECHU NA DR. BEDNĚNÍ
- B STÁVAJÍCÍ VNĚJŠÍ OMÍTKA ZDIVA OPATŘENÁ FASÁDNÍM NÁTĚREM
- C PROVĚTRÁVANÁ PŘEDSTĚNA Z CEMENTOVÝCH FASÁDNÍCH DESEK OPATŘENÁ FASÁDNÍM NÁTĚREM

- NOVÉ NAVRŽENÉ KONSTRUKCE
- D NOVÁ STŘEŠNÍ KRYTINA Z FALCOVANÉHO CU PLECHU NA DR. BEDNĚNÍ
- E NOVÁ VNĚJŠÍ ŠTUKOVÁ OMÍTKA ZDIVA OPATŘENÁ FASÁDNÍM NÁTĚREM - ODSTÍN SV. BÉŽOVÁ (DLE STÁVAJÍCÍ)
- F NOVÁ VNĚJŠÍ SOKLOVÁ OMÍTKA ZDIVA - ODSTÍN DLE STÁV. OKOLNÍ

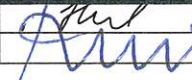

NAVRHOVAL	Jana Hlavničková		 <b>SPECTA</b> projektování a realizace staveb
SCHVÁLIL	Ing. arch. Josef Kvaš		
INVESTOR:			
Městské služby Ústí nad Labem p.o. Panská 1700/23, 400 01 Ústí nad Labem			
AKCE:			
Venkovní výtah a související stavební úpravy objektu Městských lázní Ústí nad Labem			
SOUBOR:		D.1.1 Architektonicko-stavební řešení	
NAZEV VÝKRESU:		POHLEDY - STAVEBNÍ ÚPRAVY	
		MĚRÍTKO:	1:100
		Č. PŘÍLOHY:	D.1.1.b.17

SPECTA s.r.o., Na Popelzu 821/11, 400 01 Ústí n. L. IČ: 273 05 350, DIČ: CZ27305350	
telefon: 475 511 441 GSN: 733 121 924	e-mail: info@specta.cz www.specta.cz
DATUM	12/2023
Č. ZAKÁZKY	S-23-042
STUPEŇ PD	PD
FORMÁT VÝKR.	A2